



www.akuntan.org  
The Indonesian Accounting Society

## Menghitung Nilai Total *Fields*

Seringkali anda ingin memeriksa nilai total dalam sebuah fields. Misalkan saja anda ingin mengetahui berapa nilai total persediaan barang, atau nilai total dari daftar piutang dan sebagainya.

1. Buka dokumen *XYZCorp.ACL* kemudian pilih input file: *ap\_trans*
2. Klik tanda  $\Sigma$  di button bar. Maka ACL menampilkan kotak dialog. Fields yang ditampilkan tersebut hanyalah field-field yang bersifat **numerik** saja, lainnya tidak ditampilkan .

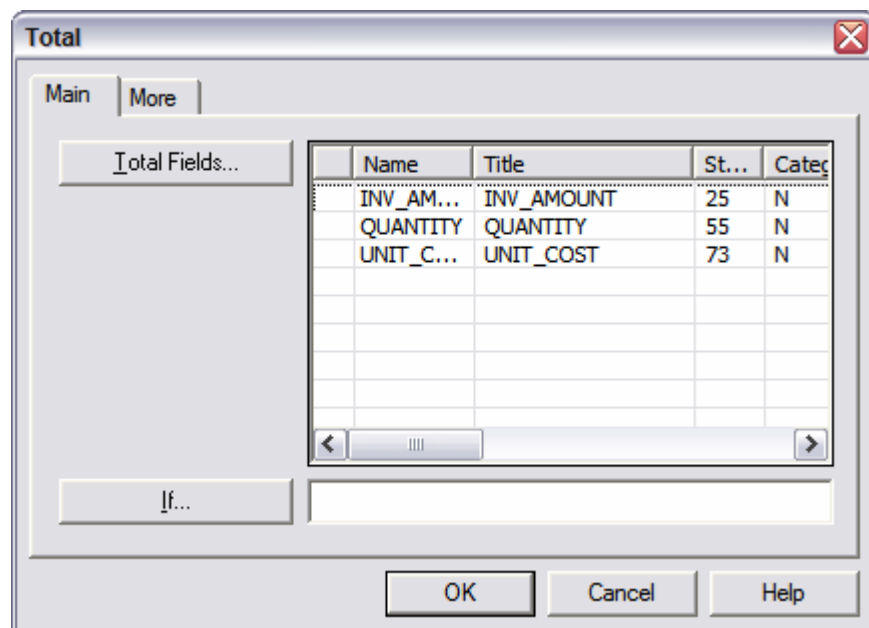

Klik `INV_AMOUNT` sehingga terlihat gelap, maka ACL akan menampilkan sebagai berikut:

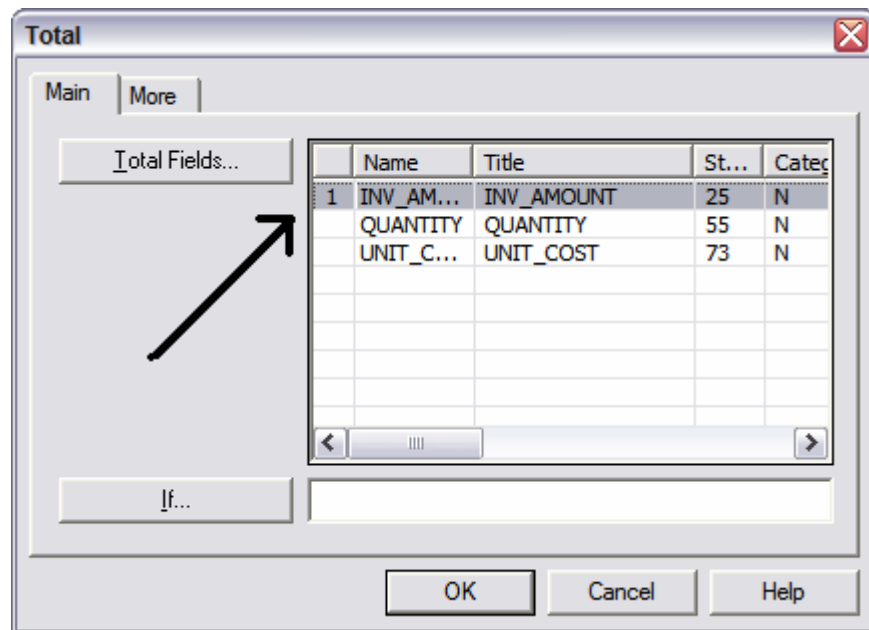

3. Klik **OK**. Maka ACL akan menjumlah seluruh nilai dalam field `INV_AMOUNT` dengan hasil sebagai berikut ini:

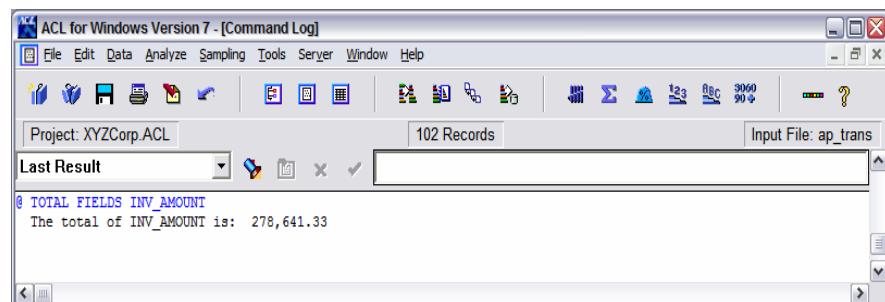

## Menghitung Dengan Fungsi Ekspresi

Misalkan saja anda ingin mengetahui berapa nilai total hutang yang merupakan tagihan masing-masing vendor dengan memiliki tagihan lebih besar dari Rp. 10.000. Pertama-tama kita lihat berapa orang yang memiliki tagihan di atas Rp. 10.000, kemudian dihitung nilai total tagihan tersebut

Langkah-langkahnya adalah:

1. Buka dokumen *XYZCorp.ACL*, kemudian pilih input file: *ap\_trans*
2. Pilih di menu bar **Analyze**, kemudian klik **Count**. Maka ACL menampilkan kotak dialog.
3. Klik **If**

4. Kemudian di bagian **Available Fields** klik dua kali INV\_AMOUNT (N). Hal ini berarti anda akan mengambil field INV\_AMOUNT (Nilai Invoice yang bersifat Numerik).
5. Kemudian klik tanda > (lebih besar), terus ketik angka 10000. ACL akan tampak sebagai berikut:

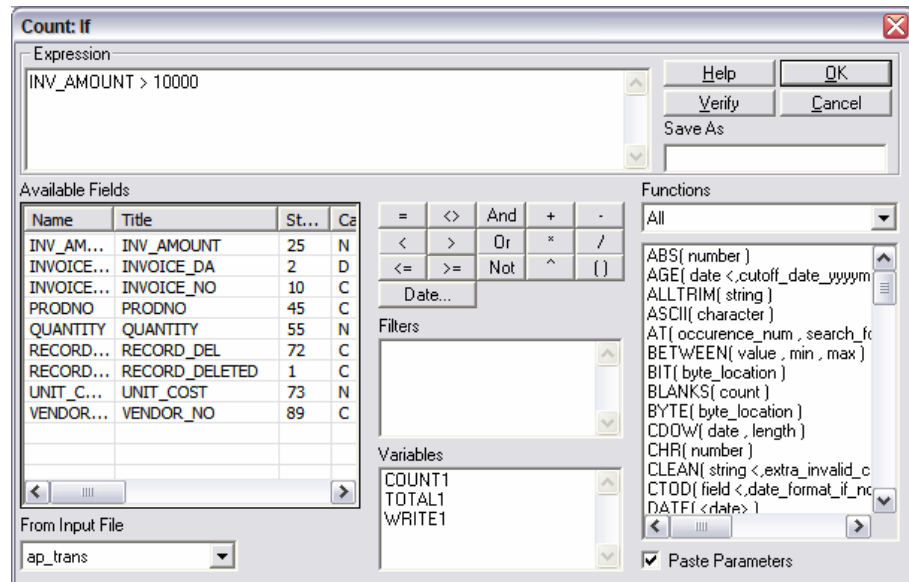

6. Klik OK

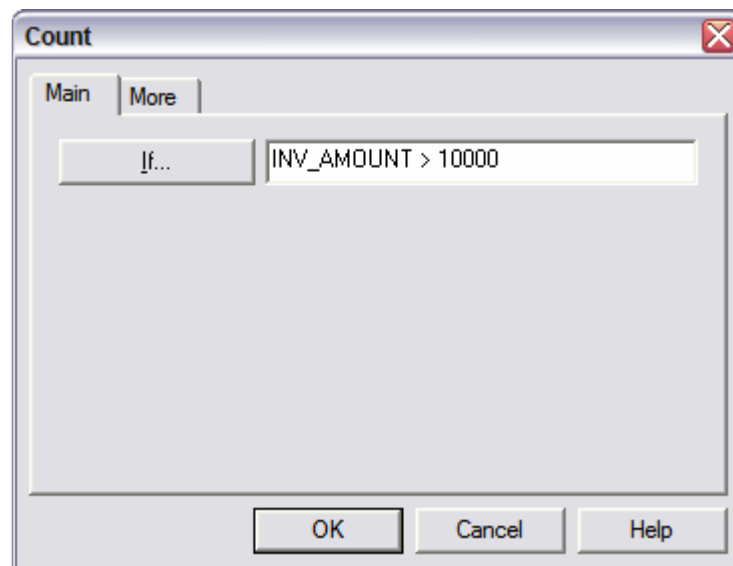

7. Klik OK lagi. ACL akan menampilkan sebagai berikut:

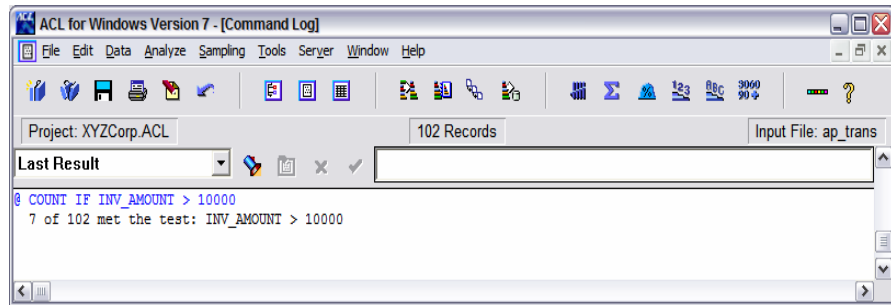

Terlihat ada 7 vendor yang mempunyai tagihan lebih besar dari Rp. 10.000

Kemudian untuk menghitung nilai total tagihan 7 vendor tersebut adalah:

1. Dari menu **Analyze** kemudian pilih **Total**, atau
2. Klik tanda  $\Sigma$  di button bar. Maka ACL menampilkan kotak dialog sebagai berikut:

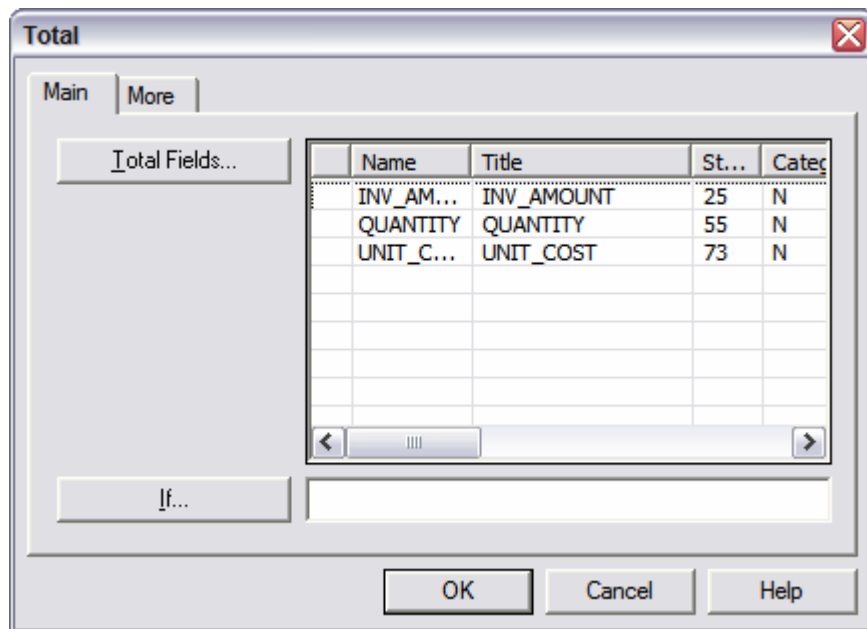

3. Klik Pilih INV\_AMOUNT (untuk field nilai invoice).
4. Klik **If**
5. Kemudian di bagian **Available Fields** klik dua kali INV\_AMOUNT (N). Hal ini berarti anda akan mengambil field INV\_AMOUNT (Nilia Invoice yang bersifat Numerik).
6. Kemudian klik tanda **>** (lebih besar), terus ketik angka 10000. Maka akan tampak seperti berikut ini.

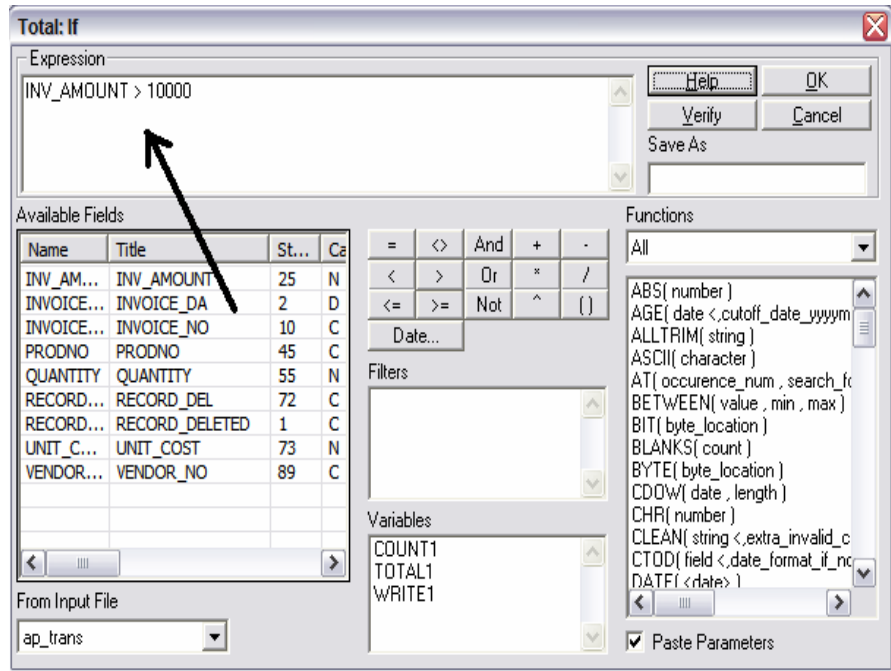

7. Klik OK

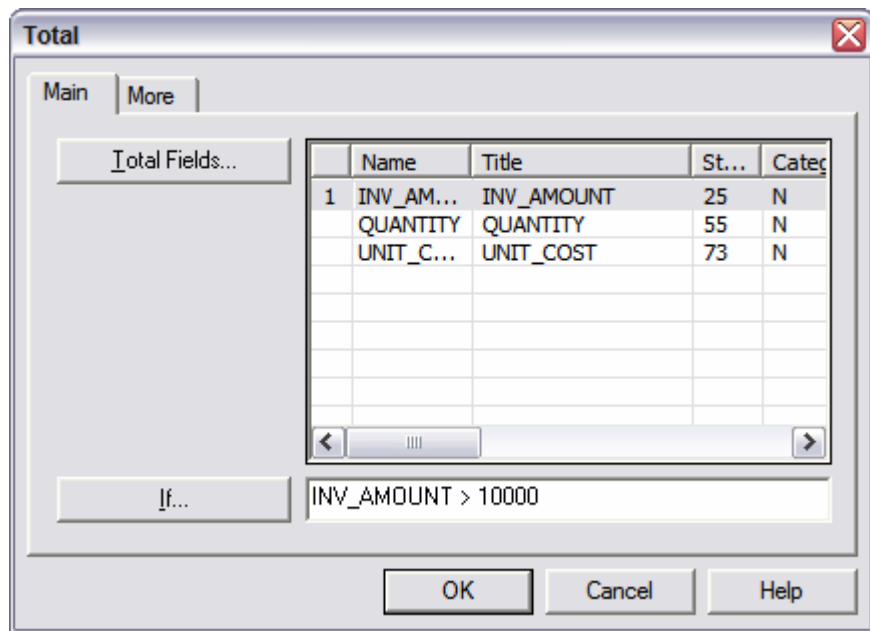

8. Klik **OK**
9. Maka ACL akan menampilkan hasilnya, yaitu ada 7 vendor dari 102 vendor yang mempunyai tagihan lebih besar dari Rp. 10.000 dengan nilai total sejumlah \$ **149.724,00** seperti tampilan di berikut ini.

